



INSTITUTO DE PESOS E MEDIDAS DO ESTADO DO PARANÁ

3. OBRIGAÇÕES DA CONTRATADA:

- a) Manter os veículos em excelente condição de uso, realizando as manutenções respectivas;
- b) Substituição do veículo, no prazo máximo de 24 horas, após a constatação do defeito ou quando da necessidade de manutenção, no local onde ocorrer o problema, responsabilizando-se pela remoção/guincho do veículo, sem ônus para o IPEM-PR;
- c) A reposição de veículo, obrigatoriamente deverá respeitar as mesmas especificações do substituído ou superiores, sem qualquer ônus ao IPEM-PR;
- d) Disponibilizar os veículos segundo o cronograma de entrega, sendo considerada em mora a CONTRATADA quando no dia seguinte ao ora fixado não disponibilizar os veículos, ou fazê-lo de forma parcial;
- e) Fornecer e afixar nos veículos locados, os logotipos do IPEM-PR e do INMETRO, conforme modelo fornecido pela Gerência Administrativa do IPEM-PR, GERAD, bem como, em suas futuras atualizações;
- f) Manutenção total do veículo (incluindo-se lubrificantes, reparos mecânicos e demais serviços necessários), troca de pneus, IPVA, licenciamento e seguro total sem restrições e sem ônus ao IPEM-PR;
- g) Ressarcir diretamente ao condutor, quaisquer despesas efetuadas em pequenas manutenções do veículo, sem qualquer ônus adicional ao IPEM-PR.
- h) Seguro total dos veículos licitados, sem qualquer ônus ao IPEM-PR;
- i) Disponibilizar os veículos respeitando o cronograma de entrega;
- j) Apresentar mensalmente, até o quinto dia útil subsequente ao mês em que houver a prestação do serviço, o Documento Fiscal correspondente;
- k) Manter, durante todo o contrato, as condições de HABILITAÇÃO, apresentando, juntamente com o Documento Fiscal, fotocópias das Guias de Recolhimento do FGTS (último mês) e GPS (último mês), bem como, as certidões que comprovam a regularidade fiscal junto às Fazendas Federal, Estadual e Municipal, FGTS e INSS, e certidão de débitos trabalhistas, CDT;
- l) Assumir inteira responsabilidade por todos os impostos e taxas federais, estaduais e municipais, que incidam ou venham a incidir sobre o serviço objeto do presente contrato, bem como, todas as despesas relativas a encargos decorrentes de Leis Trabalhistas, Previdenciárias, encargos e respectivos seguros dos motoristas contratados;
- m) Assumir, como exclusivamente os riscos e as despesas decorrentes do fornecimento dos veículos necessários à boa e perfeita execução dos serviços contratados, além de cumprir todas as normas exigidas pelas autoridades de trânsito federais, estaduais e municipais;
- n) Assumir as despesas de alimentação e estadia do motorista, quando em viagem;
- o) Responsabilizar-se, civil e penalmente, por quaisquer danos materiais ou pessoais causados ao IPEM-PR ou contra terceiros, ocorridos ou provocados pelos empregados ou prepostos da CONTRATADA;



Instituto de Pesos e Medidas do Estado do Paraná
 Rua Estados Unidos, 135 - Bacacheri - CEP 82.510-050 - Curitiba
 Telefone: (41) 3251-2200 / Fax (41) 3251-2287
 E-mail: ipem@ipem.pr.gov.br - www.ipem.pr.gov.br
 Ouvidoria 0800 645 0102





INSTITUTO DE PESOS E MEDIDAS DO ESTADO DO PARANÁ

- p) Proceder à substituição de seu motorista, em 01(um) prazo não superior a 48(quarenta e oito) horas, quando justificadamente for solicitado formalmente pelo IPPEM-PR;
- q) Garantir a perfeita prestação dos serviços de acordo com o previsto no Edital e seus Anexos, e durante toda a vigência do contrato a ser assinado;
- r) Efetuar anualmente as calibrações dos pesos, sem custos para o IPPEM-PR.

4. OBRIGAÇÕES DO IPPEM-PR:

- a) Fornecer todas as informações técnicas, operacionais e prioridades pertinentes ao serviço;
- b) Providenciar o pagamento, até o quinto dia útil subsequente ao mês em referência, após a constatação da execução do serviço pelo Gestor e Fiscal do contrato;
- c) Responsabilizar-se pelos abastecimentos de combustíveis automotivos dos veículos locados, pela lavagem e limpeza dos mesmos;
- d) Responsabilizar-se pelo encaminhamento e tratamento das multas e infrações de trânsito, ocorridas com veículos, durante a utilização por seus servidores e terceirizados;
- e) Formalizar a CONTRATA, solicitação de substituição de motorista, formalmente justificada.

5. PRAZOS DE ENTREGAS:

Proceder às entregas dos veículos automotivos, objeto do presente procedimento, segundo o seguinte cronograma:

Veículo	Entrega	Observação
Caminhão 4X2	Até 45 dias após assinatura do Contrato.	Quantidade = 01(um) – item nº01
Caminhão 6X2	Até 45 dias após assinatura do Contrato.	Quantidade = 04(quatro)- item nº02
HATCH	Até 30 dias após assinatura do Contrato.	Quantidade = 14(quatorze)-item nº03
SEDAN	Até 30 dias após assinatura do Contrato.	Quantidade = 02(sessenta)-item nº04
FURGÃO	Até 30 dias após assinatura do Contrato.	Quantidade = 60 (dois)-item nº05

- TOTAL: 81(oitenta e um) veículos automotivos.
- Os prazos de entrega poderão ser reconsiderados, mediante formal apresentação de razões e justificativas, por parte da CONTRATADA, não superior a 30 (trinta) dias, justificáveis. Tal fato será passível de criteriosa análise e interpretação do IPPEM-PR.



Instituto de Pesos e Medidas do Estado do Paraná
 Rua Estados Unidos, 135 - Bacacheri - CEP 82.510-050 - Curitiba
 Telefone: (41) 3251-2200 / Fax (41) 3251-2287
 E-mail: ipem@ipem.pr.gov.br - www.ipem.pr.gov.br
 Ouvidoria 0800 845 0102



**IPEM****INSTITUTO DE PESOS E MEDIDAS DO ESTADO DO PARANÁ****6. LOTAÇÃO DOS VEÍCULOS:**

Os veículos ficarão lotados nas seguintes Unidades Organizacionais:

- SEDE DO IPEM-PR EM CURITIBA-PR: Rua Estados Unidos, nº135;
- REGIONAL DO IPEM-PR EM GUARAPUAVA-PR, REGUA: Rua Azevedo Portugal, nº1030;
- REGIONAL DO IPEM-PR EM CASCAVEL-PR, RECAS: Rodovia - BR nº277 km 573,5;
- REGIONAL DO IPEM-PR EM MARINGÁ-PR, REMAR: Rua Pioneiro Carlos Burian, nº190;
- REGIONAL DO IPEM-PR EM LONDRINA-PR, RELON: Avenida das Maritacas, nº1400.

O quantitativo inicial previsto para cada Unidade Organizacional será:

Local	ITEM01	ITEM 02	ITEM 03	ITEM 04	ITEM 05
CURITIBA	01	02	06	02	29
CASCAVEL	-----		02	-----	06
GUARAPUAVA	-----	01	02	-----	06
LONDRINA	-----	01	02	-----	10
MARINGÁ	-----		02	-----	09

7. PRAZO DE VALIDADE DA PROPOSTA DE PREÇO:

A Proposta de Preço deverá ter o prazo de validade mínimo de 60 (sessenta) dias corridos, contados da sua apresentação.

8. PRAZO DE PAGAMENTO:

O pagamento será realizado mensalmente, mediante apresentação do Documento Fiscal respectivo, no prazo de até cinco dias úteis contados da constatação da execução do serviço pelo Gestor e Fiscal do Contrato, desde que cumprido os seguintes requisitos:

- O Documento Fiscal deverá obrigatoriamente identificar o mês da prestação do serviço, o quantitativo de veículos locados, o valor unitário, as retenções legais e o valor total do pagamento pretendido. O CNPJ-MF constante do referido documento, deverá ser o mesmo indicado na Proposta de Preço, sob pena de não ser efetuada a quitação do débito;
- Apresentação das fotocópias das Guias de Recolhimento do FGTS (último mês) e GPS (último mês), bem como, as certidões que comprovam a regularidade fiscal junto às Fazendas Federal, Estadual e Municipal, FGTS e INSS



Instituto de Pesos e Medidas do Estado do Paraná
 Rua Estados Unidos, 135 - Bacacheri - CEP 82.510-050 - Curitiba
 Telefone: (41) 3251-2200 / Fax (41) 3251-2287
 E-mail: ipem@ipem.pr.gov.br - www.ipem.pr.gov.br
 Ouvidoria 0800 645 0102





INSTITUTO DE PESOS E MEDIDAS DO ESTADO DO PARANÁ

No caso de ser constatada alguma irregularidade no Documento Fiscal ou na documentação exigida, o IPEM-PR devolverá os mesmos à CONTRATADA para as devidas correções e regularidades. Ocorrendo esta hipótese, o prazo de pagamento será automaticamente postergado, considerando-se novo prazo de 05 (cinco) dias úteis após o equacionamento das respectivas pendências. O IPEM-PR poderá deduzir do montante a pagar, os valores correspondentes a multas e indenizações devidas pela CONTRATADA, em caso de aplicação das penalidades e sanções previstas no Contrato.

9. GESTOR E FISCAL DO CONTRATO:

O Gestor do Contrato será a chefia da Divisão de Transporte do IPEM-PR, DITRA, e o fiscal será servidor do IPEM-PR, a ser designado pela Autoridade Superior do Órgão.

10. PRAZO DE VIGÊNCIA:

O prazo de vigência do Contrato será de 36 (trinta e seis) meses, podendo ser prorrogado, na forma autorizada pelo Art. 57, inciso II, da Lei nº 8.666/93 e suas alterações. Justifica-se o referido prazo de vigência, tendo em vista as peculiaridades dos veículos a serem locados, especialmente, os constantes dos itens nº01 e nº02, caminhões aferidores, que demandam considerável investimento econômico e financeiro, que não se limitam somente ao veículo automotivo, mas aos seus complementos, equipamentos, bens de precisão e calibrações, periódicas que fazem parte do conjunto em locação visando a devida compatibilização e suporte técnico e operacional, para as atividades delegadas ao IPEM-PR.

11. LAYOUT DOS ADESIVOS INSTITUCIONAIS

Os adesivos deverão ser confeccionados conforme modelo fornecido pelo IPEM-PR, passível de atualizações. O material a ser utilizado é vinil adesivo transparente, nas dimensões de 43,5 x 22 cm, sem recorte eletrônico, com impressão colorida, afixados nas portas dianteiras, conforme fotos nº01, nº02 nº03:

Continua-→



Instituto de Pesos e Medidas do Estado do Paraná
Rua Estados Unidos, 135 - Bacacheri - CEP 82.510-050 - Curitiba
Telefone: (41) 3251-2200 / Fax (41) 3251-2287
E-mail: ipem@ipem.pr.gov.br - www.ipem.pr.gov.br
Ouvidoria 0800 645 0102





IPEM

INSTITUTO DE PESOS E MEDIDAS DO ESTADO DO PARANÁ

← Continuação

Foto nº01



Foto nº02



Foto nº03



Logotipo do IPEM-PR
A ser considerado nas
Fotos nº02 e nº03.



Instituto de Pesos e Medidas do Estado do Paraná
Rua Estados Unidos, 135 - Bacacheri - CEP 82.510-050 - Curitiba
Telefone: (41) 3251-2200 / Fax (41) 3251-2287
E-mail: ipem@ipem.pr.gov.br - www.ipem.pr.gov.br
Ouvidoria 0800 645 0102





IPEM

INSTITUTO DE PESOS E MEDIDAS DO ESTADO DO PARANÁ

12. DISTRIBUIÇÃO DOS PESOS SOBRE A CARROCERIA:

Distribuição dos pesos sobre a carroceria, meramente ilustrativa, devendo ser observada especificações, especialmente quanto à distribuição da carga máxima permitida por eixo.

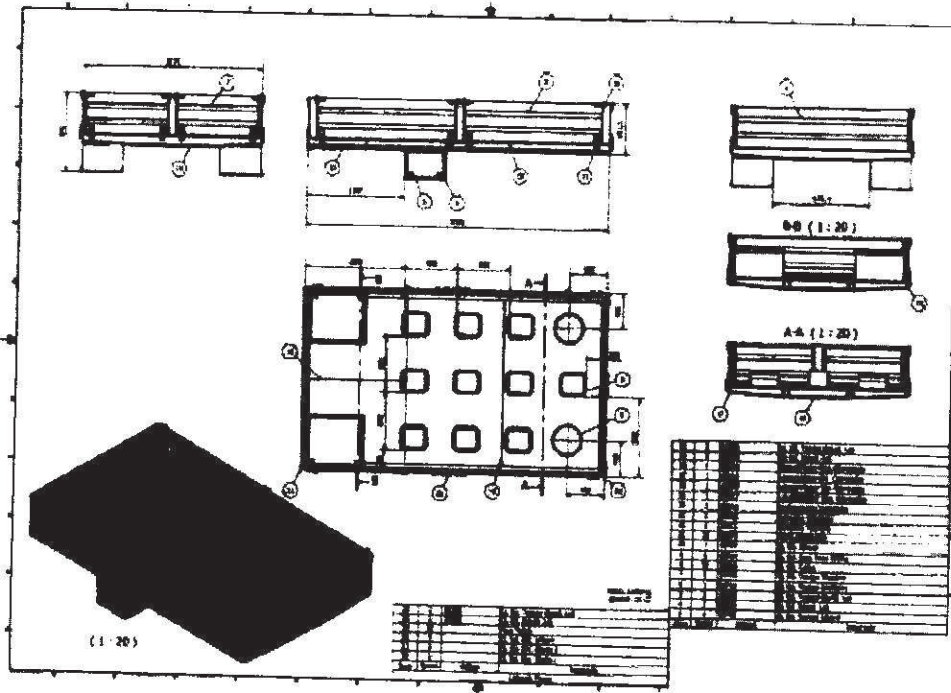

13. VALOR MÁXIMO DA CONTRATAÇÃO:

O Valor Total Geral Global, para contratação da prestação do serviço de locação de veículos automotivos, objeto do presente Pregão, 81(oitenta e um) unidades, para 01(um) período de 36(trinta e seis meses), não poderá ser superior a R\$ 9.948.600,00 (nove milhões novecentos e quarenta e oito mil e seiscentos reais).

Curitiba, 18 de maio de 2012.

Francisco Ricardo Neto
Gerente Administrativo
IPEM-PR



Instituto de Pesos e Medidas do Estado do Paraná
Rua Estados Unidos, 135 - Bacacheri - CEP 82.510-050 - Curitiba
Telefone: (41) 3251-2200 / Fax (41) 3251-2287
E-mail: ipem@ipem.pr.gov.br - www.ipem.pr.gov.br
Ouvidoria 0800 645 0102





IPEM

INSTITUTO DE PESOS E MEDIDAS DO ESTADO DO PARANÁ

ANEXO IV – MODELO DE DECLARAÇÕES

AO INSTITUTO DE PESOS E MEDIDAS DO ESTADO DO PARANÁ, IPEM-PR
PREGOEIRO – Portaria nº 014/2012.

Referente ao Edital de PREGÃO PRESENCIAL IPEM-PR nº 002/2012.

DECLARAÇÕES

Empresa (Razão Social)....., inscrita no CNPJ-MF
nº....., por intermédio de seu representante legal o(a)
Sr(a)....., portador(a) da Carteira de Identidade, RG,
nº..... e do CPF-MF nº....., DECLARA sob as penas da
Lei:

1. O ATENDIMENTO AO ART. 27, INCISO V da LEI 8666/93 e suas alterações, acrescido pela Lei no 9.854, de 27 de outubro de 1999, que não emprega menor de dezoito anos em trabalho noturno, perigoso ou insalubre e não emprega menor de dezesseis anos;

Ressalva: contrata menor, a partir de quatorze anos, na condição de aprendiz.
(em caso afirmativo, assinalar a ressalva acima)

2. A INEXISTÊNCIA DE FATO IMPEDITIVO PARA A HABILITAÇÃO: que, até a presente data inexistem fato(s) impeditivo(s) para a sua habilitação, estando ciente da obrigatoriedade de declarar ocorrências posteriores;

3. O CUMPRIMENTO DO ART. nº 4º, INCISO VII DA LEI 10.520/2002: sob pena de aplicação das penalidades legais cabíveis conforme previsto no Art. 7º da Lei nº 10.520/2002, que atende plenamente os requisitos de HABILITAÇÃO constantes do Edital e seus Anexos;

4. O CONHECIMENTO DO EDITAL E SEUS ANEXOS: que recebeu todos os documentos e informações. Conhece e acata as condições para o cumprimento das obrigações objeto do presente Pregão.

Local e data

Nome e identificação da Licitante



Instituto de Pesos e Medidas do Estado do Paraná
Rua Estados Unidos, 135 - Bacacheri - CEP 82.510-050 - Curitiba
Telefone: (41) 3251-2200 / Fax (41) 3251-2287
E-mail: ipem@ipem.pr.gov.br - www.ipem.pr.gov.br
Ouvidoria 0800 645 0102



**IPEM****INSTITUTO DE PESOS E MEDIDAS DO ESTADO DO PARANÁ**

ANEXO V – MODELO DE DECLARAÇÃO DE ELABORAÇÃO INDEPENDENTE DE PROPOSTA
--

AO INSTITUTO DE PESOS E MEDIDAS DO ESTADO DO PARANÁ, IPEM-PR
PREGOEIRO – Portaria nº 014/2012.

Referente ao Edital de PREGÃO PRESENCIAL IPEM-PR nº 002/2012.

DECLARAÇÃO DE ELABORAÇÃO INDEPENDENTE DE PROPOSTA

A Empresa (Razão Social), inscrita no CNPJ-MF nº, por intermédio de seu representante legal o(a) Sr(a)....., portador(a) da Carteira de Identidade, RG, nº e do CPF-MF nº, DECLARA para fins do disposto no item I do Pregão Presencial nº 002/2012, sob as penas da Lei em especial o art. 299 do Código Penal Brasileiro, que:

- a) A Proposta de Preço apresentada para participar do Pregão Presencial IPEM-PR nº 002/2012 foi elaborada de maneira independente pela Licitante e o conteúdo da mesma não foi no todo ou em parte direta ou indiretamente, informado, discutido ou recebido de qualquer outro participante potencial ou de fato referente ao citado Pregão, por qualquer meio ou por qualquer pessoa;
- b) A intenção de apresentar a Proposta de Preço elaborada para participar do Pregão Presencial IPEM-PR nº 002/2012 não foi informada, discutida ou recebida de qualquer outro participante potencial ou de fato referente ao citado Pregão, por qualquer meio ou por qualquer pessoa;
- c) Que não tentou, por qualquer meio ou por qualquer pessoa influir na decisão de qualquer outro participante potencial ou de fato do Pregão Presencial IPEM-PR nº 002/2012 quanto a participar ou não do mesmo;
- d) Que o conteúdo da Proposta de Preço apresentada para participar do Pregão Presencial IPEM-PR nº 002/2012 não será no todo ou em parte, direta ou indiretamente, comunicado ou discutido com qualquer outro participante potencial ou de fato do citado Pregão, antes da sua adjudicação do objeto.
- e) Que o conteúdo da Proposta de Preço apresentada para participar do Pregão Presencial IPEM-PR nº 002/2012 não foi, no todo ou em parte, direta ou indiretamente, informado, discutido ou recebido de qualquer integrante do órgão licitante antes da abertura oficial das Propostas de Preço; e
- f) Que está plenamente ciente do teor e da extensão desta declaração e que detém plenos poderes e informações para firmá-la.

Local e data

Nome e identificação da Licitante



Instituto de Pesos e Medidas do Estado do Paraná
Rua Estados Unidos, 135 - Bacacheri - CEP 82.510-050 - Curitiba
Telefone: (41) 3251-2200 / Fax (41) 3251-2287
E-mail: ipem@ipem.pr.gov.br - www.ipem.pr.gov.br
Ouvidoria 0800 645 0102





INSTITUTO DE PESOS E MEDIDAS DO ESTADO DO PARANÁ

ANEXO VI – MODELO DE PROPOSTA DE PREÇO

AO INSTITUTO DE PESOS E MEDIDAS DO ESTADO DO PARANÁ, IPEM-PR
PREGOEIRO – Portaria nº14/2012.
Referente ao Edital de PREGÃO PRESENCIAL IPEM-PR nº 002/2012.

PROPOSTA DE PREÇO

Prezados Senhores:

Após examinar todas as cláusulas e condições estipuladas no Edital e seus Anexos Pregão Presencial em referência, apresentamos nossa Proposta de Preço nos termos com os quais concordamos plenamente.

Nossa proposta é válida por _____ dias, (mínimo de sessenta dias), contados da data prevista para a entrega da mesma, sendo o preço ofertado firme e irrevogável durante o prazo de validade.

Informamos que estão inclusos nos preços ofertados todos os tributos, custos e despesas diretas ou indiretas, sendo de nossa inteira responsabilidade, ainda, os que porventura venham a ser omitidos na proposta ou incorretamente cotados.

NOSSOS DADOS:

01. Razão Social da Licitante:
02. CNPJ-MF nº:
03. Inscrição Estadual:
04. Inscrição Municipal:
05. Endereço:
06. Telefone (DDD): Fax nº(DDD):
07. Prazo de pagamento: conforme Edital e seus Anexos
08. Banco: Agência: Conta Corrente:
09. Representante da Empresa:
10. Cargo ou Função: RG nº: CPF-MF nº:
11. Unidade da Federação em que será emitido Documento Fiscal:



Instituto de Pesos e Medidas do Estado do Paraná
Rua Estados Unidos, 135 - Bacacheri - CEP 82.510-050 - Curitiba
Telefone: (41) 3251-2200 / Fax (41) 3251-2287
E-mail: ipem@ipem.pr.gov.br - www.ipem.pr.gov.br
Ouvidoria 0800 645 0102

