

ORIENTAÇÕES BÁSICAS

• O primeiro passo para se ligar à rede de esgotos é saber se o sistema está em operação e pronto para receber sua ligação. Solicite à CASAN uma consulta de viabilidade para ligação de esgoto pelo atendimento ao cliente 0800 643 0195;

• Se a rede de coleta foi instalada, mas não houve autorização para fazer a ligação, respeite essa orientação. Ligações em redes que não estão em funcionamento provocam extravasamentos e comprometem a qualidade de vida em seu bairro;

• Se o Sistema de Esgoto estiver em operação, e você ainda não possui caixa de inspeção, formalize o pedido de ligação junto à CASAN. Documentos exigidos:

- CPF ou CNPJ e RG do solicitante
- Comprovante do vínculo de propriedade do solicitante com o imóvel
- Comprovante de regularização do imóvel junto à Prefeitura Municipal

• **É importante você saber:** a ligação de esgoto está condicionada à existência da ligação de água;

• Em sua propriedade, verifique onde estão as tubulações de esgoto até a fossa, filtro e sumidouro;

• Conhecendo as tubulações, direcione o fluxo do esgoto até a Caixa de Inspeção que atende sua residência;

• Os custos de mão de obra e materiais hidráulicos usados internamente são de responsabilidade do proprietário;

• A partir da ligação à rede coletora da CASAN, deve-se desativar o sistema de tratamento individual (fossa séptica, filtro anaeróbio e sumidouro).

ÁGUA DA CHUVA NÃO É ESGOTO

• A água coletada nos telhados e quintais não pode ser ligada à rede de esgoto. Deve ser conduzida para as galerias de drenagem pluvial, infiltrada no solo ou reaproveitada para uso não potável.

• Quando lançados na rede de esgoto, lixo e água da chuva podem causar entupimentos, vazamentos, transbordamentos nas ruas e nas unidades da CASAN, como as Estações Elevatórias de Esgoto.

• Por isso, se você fizer uma ligação da rede pluvial na rede de esgoto, o sistema pode transbordar, causando a proliferação de doenças e mau cheiro.

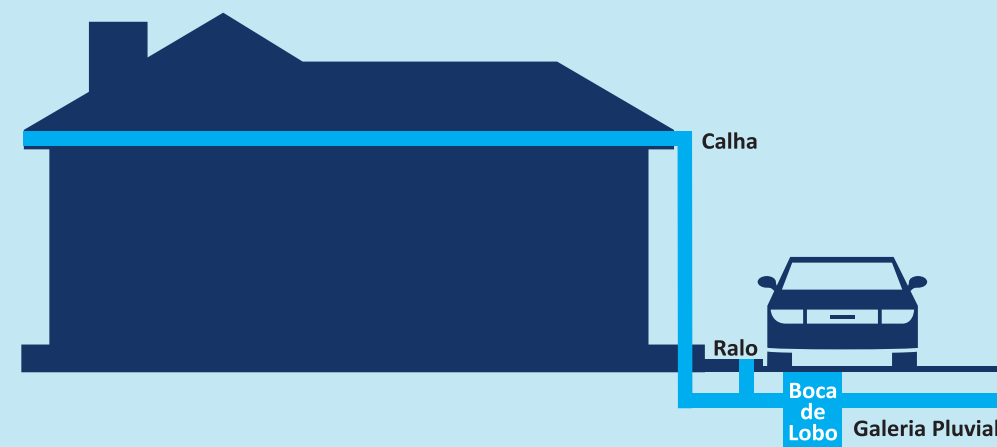

SE TIVER DÚVIDAS OU NECESSITAR DE UMA VISITA DE INSPEÇÃO OU ORIENTAÇÃO PROCURE A AGÊNCIA DA CASAN MAIS PRÓXIMA DE SUA RESIDÊNCIA

**PARA MAIS INFORMAÇÕES ACESSE:
WWW.CASAN.COM.BR**



**SE LIGUE NO
NOVO SISTEMA
DE ESGOTO
DA CASAN**

**AJUDE A PRESERVAR A NATUREZA
E A SAÚDE DA SUA FAMÍLIA**



SANEAMENTO CORRETO É GARANTIA DE QUALIDADE DE VIDA

O esgoto não tratado pode contaminar solos e os mananciais superficiais e subterrâneos de água, o que pode causar doenças e afetar o meio ambiente.

Para evitar isso, a CASAN concluiu as obras do novo Sistema de Esgoto Sanitário da sua região. Todo o esgoto coletado será tratado, atingindo mais de 90% de depuração e melhorando a qualidade de vida da comunidade. Mas você precisa fazer a sua parte: ligue a sua casa na rede coletora de esgoto da CASAN.

Saiba Mais

Aspectos Legais do Saneamento

Lei nº11.445 de 5 de janeiro de 2007 - Estabelece diretrizes nacionais para o saneamento básico

"Art. 45º. Ressalvadas as disposições em contrário das normas do titular, da entidade de regulação e de meio ambiente, toda edificação permanente urbana será conectada às redes públicas de abastecimento de água e de esgotamento sanitário disponíveis e sujeita ao pagamento de tarifa e outros preços públicos decorrentes da conexão e do uso desses serviços."

É de responsabilidade do usuário a adequação técnica, a manutenção e segurança das instalações internas da unidade usuária, situadas além do ponto de entrega e/ou de coleta. Os serviços de esgotamento sanitário do imóvel são de responsabilidade da CASAN a partir da caixa de inspeção externa, situada no passeio público ou testada do imóvel, até a rede pública coletora de esgotos sanitários, inclusive.

A não interligação do imóvel à rede de esgoto ou a existência de irregularidade nas instalações de esgoto do imóvel consiste em infração e poderá resultar em multa ao responsável.

VEJA COMO FAZER A LIGAÇÃO DA SUA CASA NA REDE COLETORA DE ESGOTO.

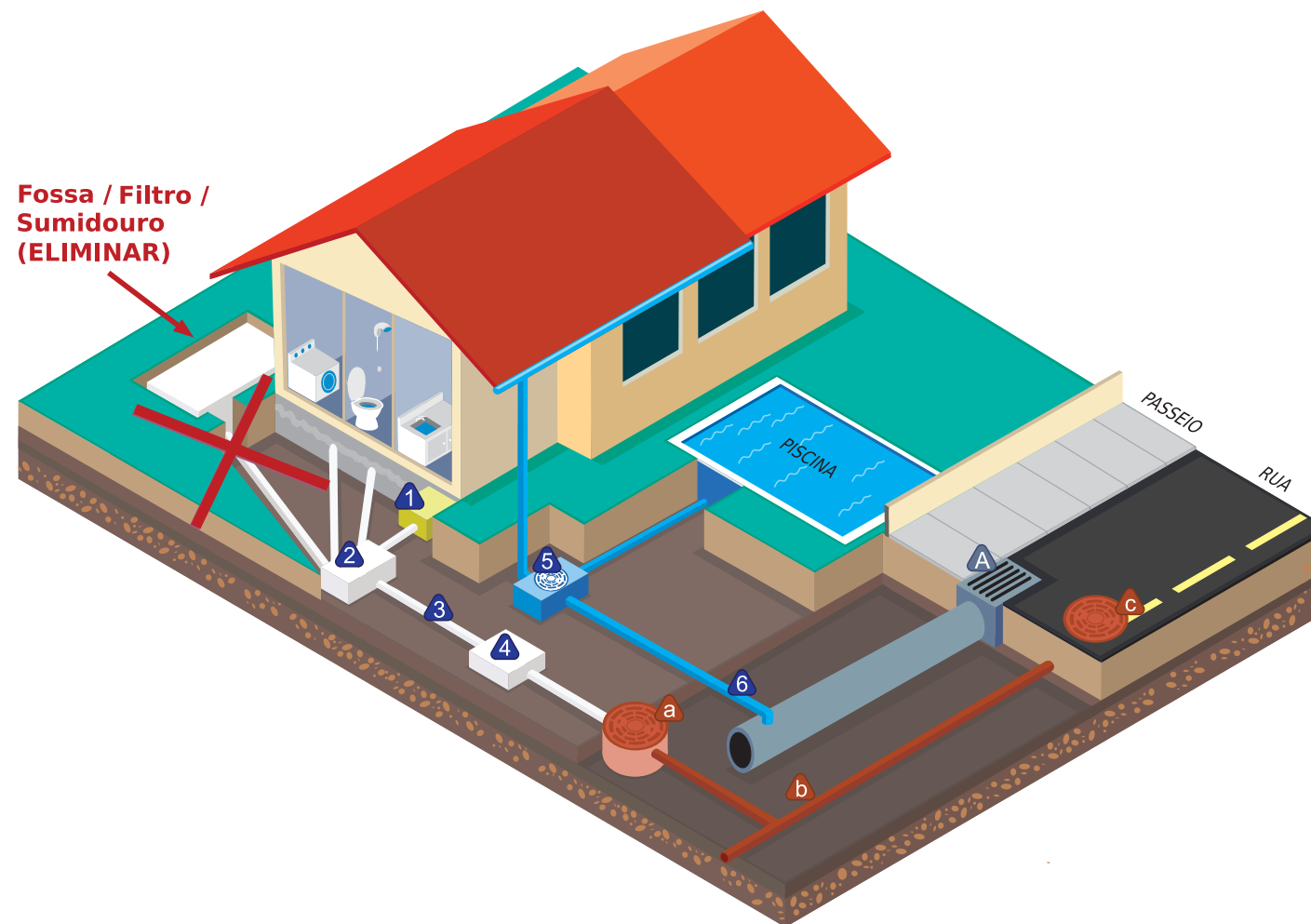

Fossa / Filtro / Sumidouro (ELIMINAR)

Responsabilidade do Usuário

- 1 Caixa de Gordura Sifonada:
 - Pia da Cozinha
 - Pia da churrasqueira
- 2 Caixa de Passagem
- 3 Sub - Coletor :
 - Declividade e Diâmetro conforme Norma ABNT NBR 8160/1999
- 4 Válvula de Retenção para Esgoto (Opcional)
- 5 Ralo
- 6 Ligação Pluvial

Responsabilidade da CASAN

- a Caixa de Inspeção (CI)
- b Rede Coletora
- c Poço de Visita (PV)

Responsabilidade do Município

- A Galeria Pluvial (Boca de Lobo)

IMPORTANTE

- Jogar resíduos inadequados no esgoto sanitário causa o entupimento da rede coletora, podendo causar a contaminação de mananciais de água e a degradação do meio ambiente.